

PLANTA ARQUITECTONICA  
ESC. 1:100

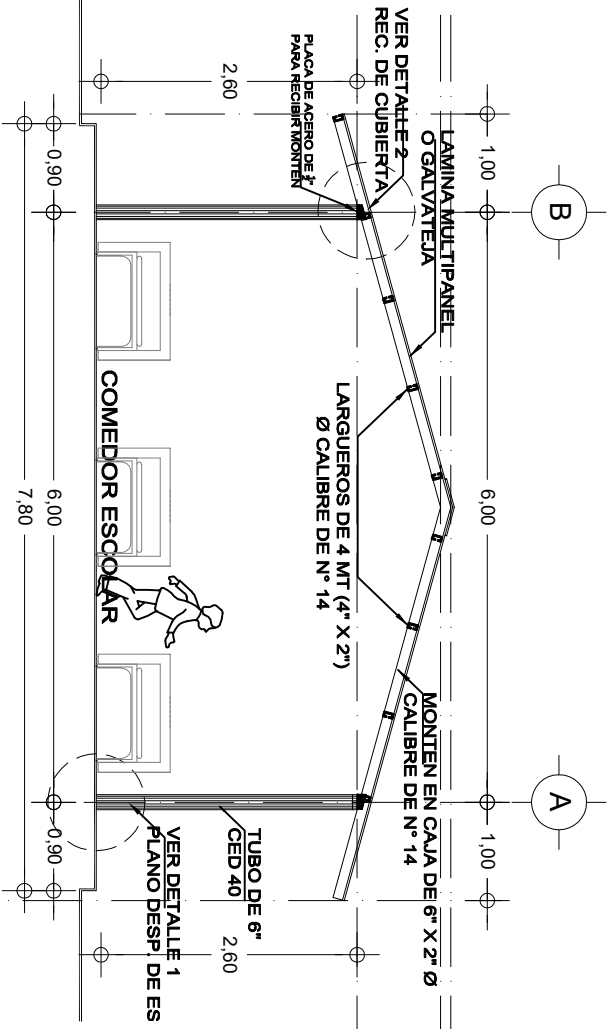

ALZADO FRONTAL  
ESC1:75

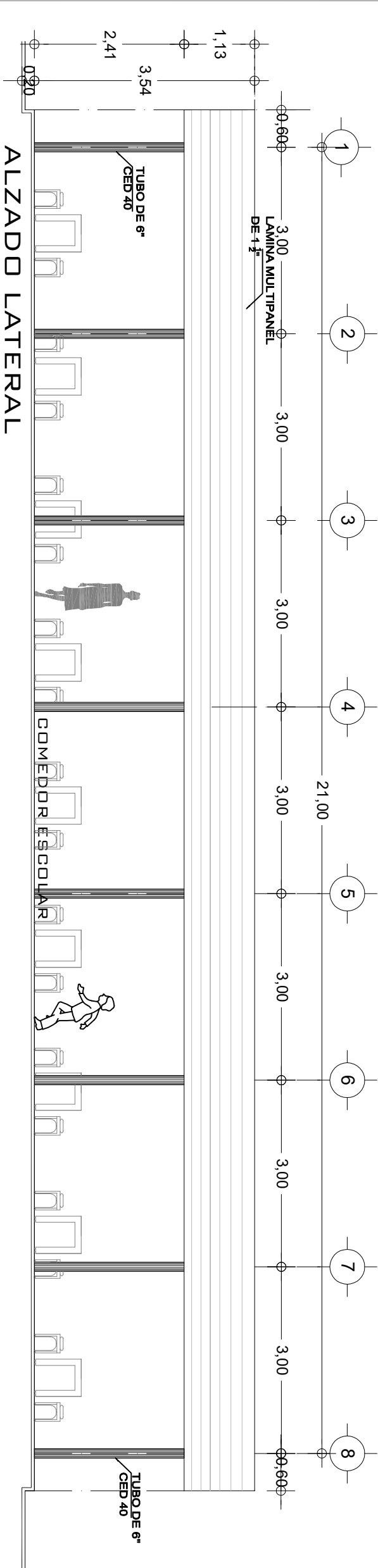

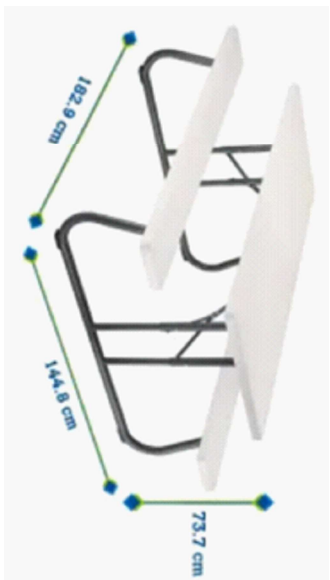
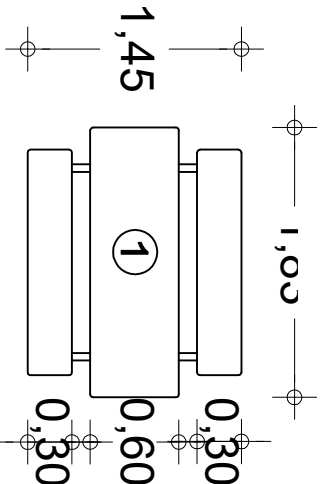

ALZADO LATERAL  
ESC. 1:75



MESA DE PICNIC LIFETIME PLEGABLE 1.8M

DIMENSIONES :1.829 MTS X 1.448 MTS X .737 MTS

ART.000375715

 <b>INSTITUTO OAXAQUEÑO CONSTRUCTOR DE INFRAESTRUCTURA EDUCATIVA</b> 			
2022-2028			
DIRECTOR GENERAL: LIC.E. ALEJANDRO LOPEZ JARAQUIN			
PROYECTO:	COMEDOR ESCOLAR	TIPO DE PLANO:	P. ARQUITECTONICA Y ALZADO
REVISOR:	JEFE DE LA UNIDAD DE DISEÑOS Y PROYECTOS	VERIFICADOR:	JEFE DE AREA DE LA INFRAESTRUCTURA
ING. JOSE LUIS CRUZ AGUIRRE		ARQ. MARCO A. ESCOBAR BIELVA	ING. MARCOS MANUEL MARTINEZ BENITEZ
NIVEL:	LOCALIDAD:	MUNICIPIO:	DISTRITO:
	SANTA MARIA YUCUHITI	SANTA MARIA YUCUHITI	TLAYACO
REGION:	MIXTECA		
FECHA:	OCTUBRE 2025	ESCALA:	ACOT:
		INDICADA	MTS

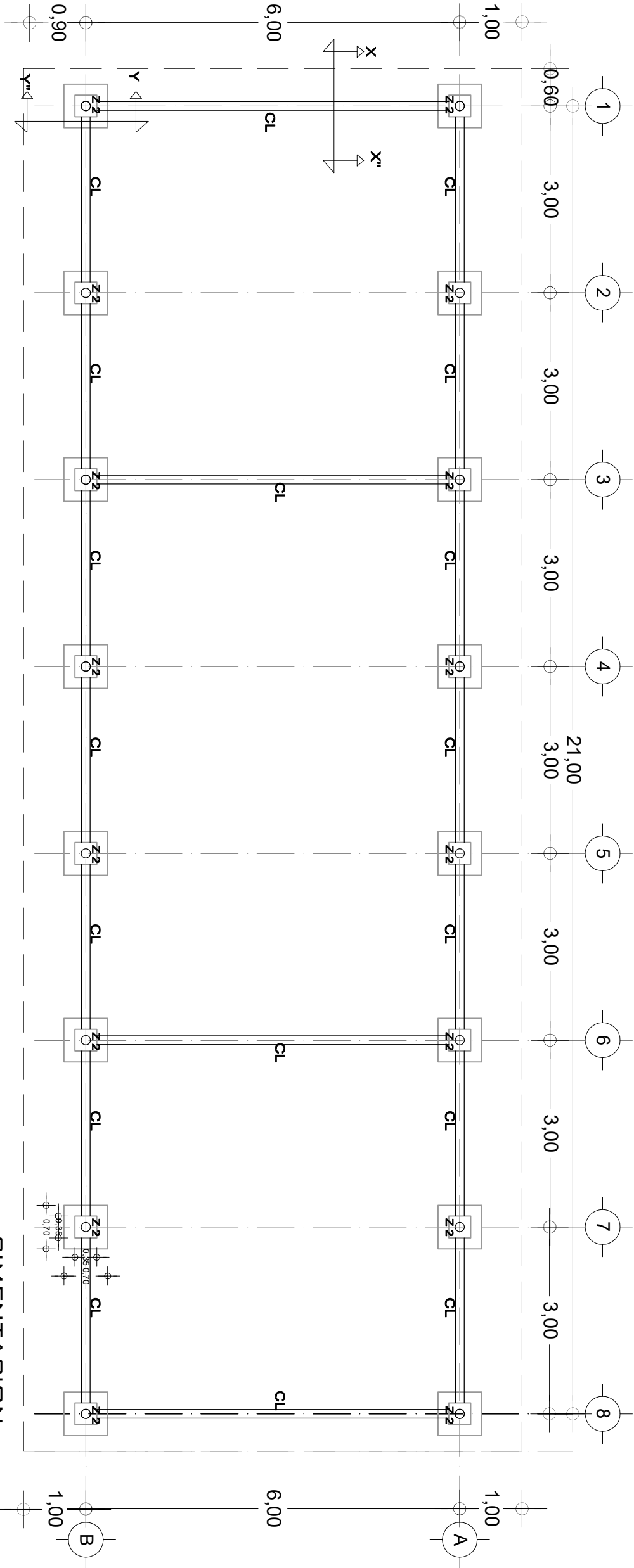

CIMENTACION  
ESC. 1:100

DETALLE 1

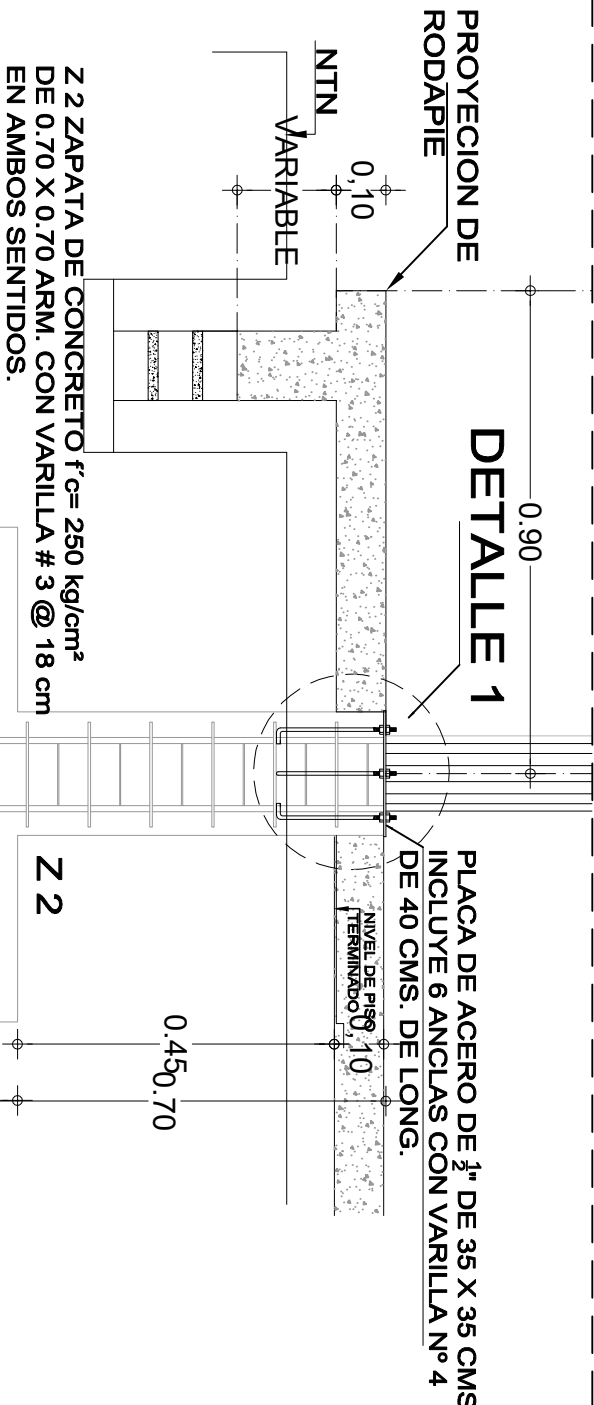

CORTE Y-Y'

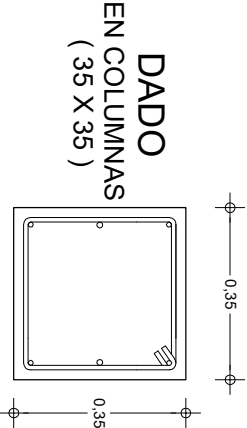
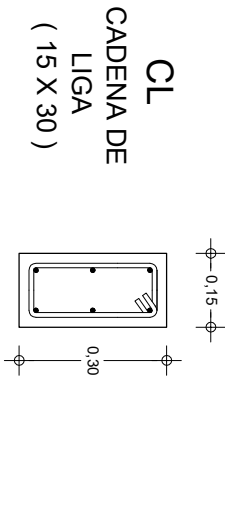

INSTITUTO OAXAQUEÑO  
CONSTRUCTOR DE INFRAESTRUCTURA  
EDUCATIVA

2022-2028

DIRECTOR GENERAL: LIC.E. ALEJANDRO LOPEZ JARAQUIN

NIVEL: LOCALIDAD: MUNICIPIO: DISTRITO: REGION: SANTA MARIA YUCUJITI SANTA MARIA YUCUJITI TLAXIACO MIXTECA

PROYECTO: COMEDOR ESCOLAR TIPO DE PLANO: DESPLANTE DE ESTRUCTURA

REVISOR: JEFE DE LA UNIDAD DE DISEÑOS Y PROYECTOS: ING. JOSE LUIS CRUZ AGUIRRE VERIFICADOR: JEFE DE ARCHIVO DE LA INFRAESTRUCTURA: ARO. MARCO A. ESCOBAR BIELVA VALORADO: DIRECTOR DE CONSTRUCCION DE OBRA EDUCATIVA: ING. MARCOS MANUEL MARTINEZ BENITEZ

PLANO N°: ES-001 DISEÑO: ANTO PATRICIO ZAVALETA ESTRUCTURA

FECHA: OCTUBRE 2025 ESCALA: ACOT: INDICADA MTS

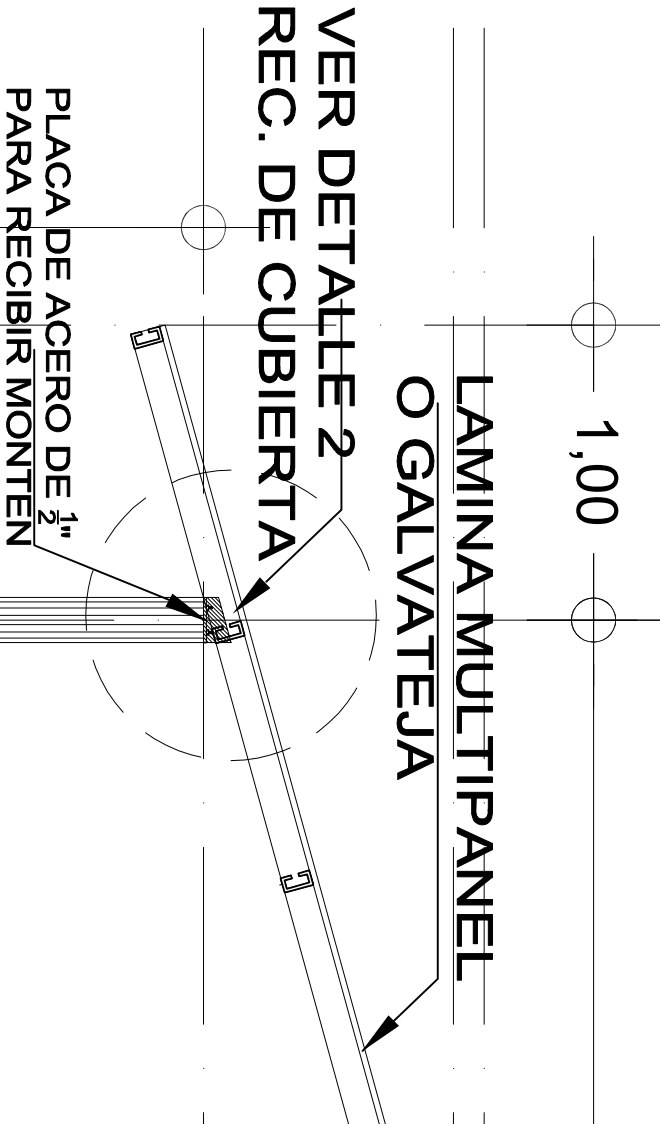
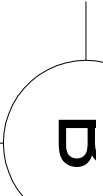
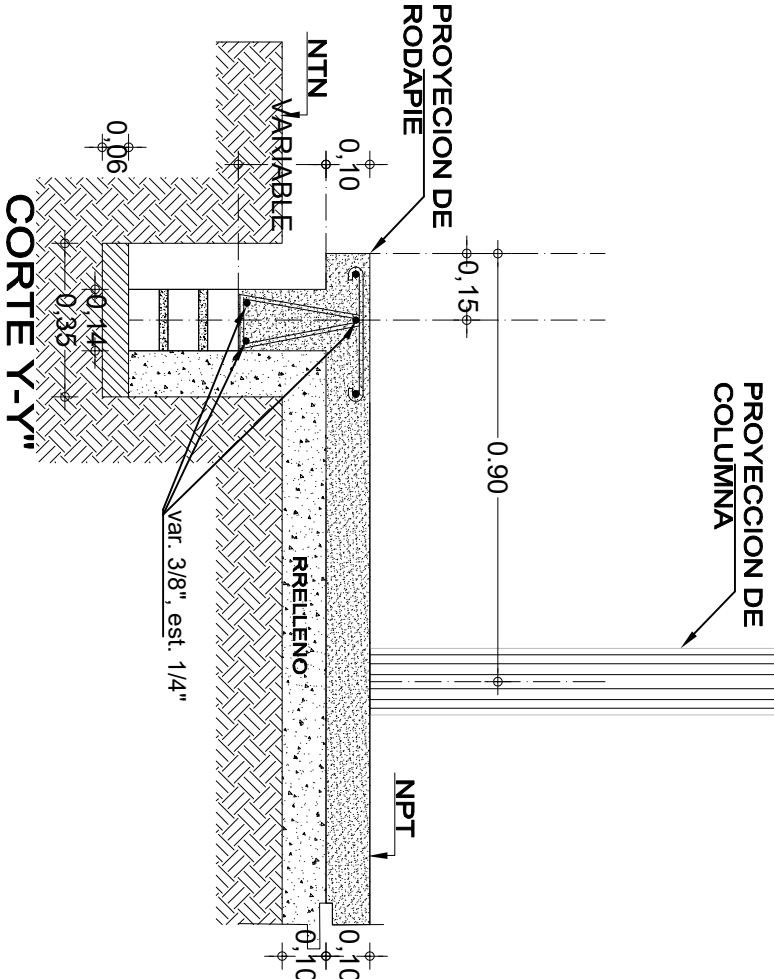
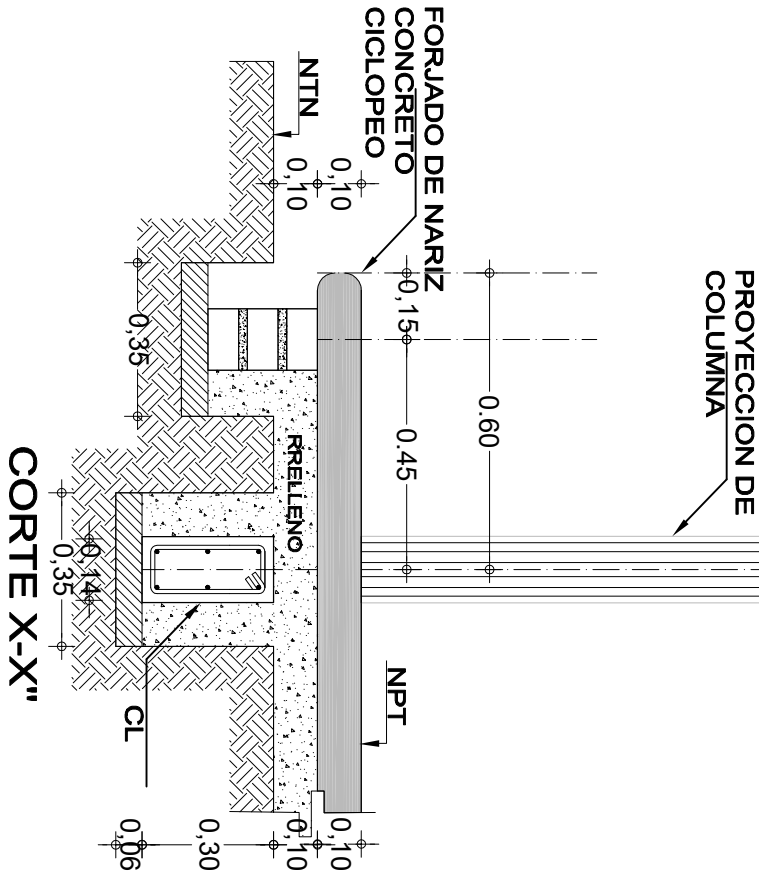

PROYECCION DE COLUMNA

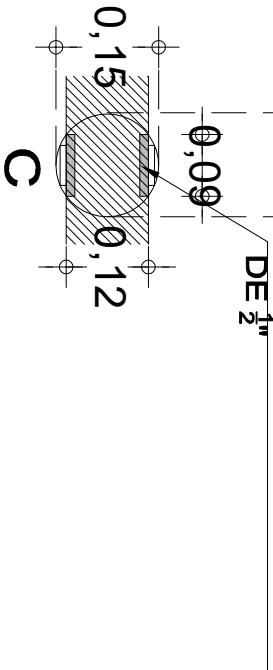

PLACA DE ACERO DE 1/2"

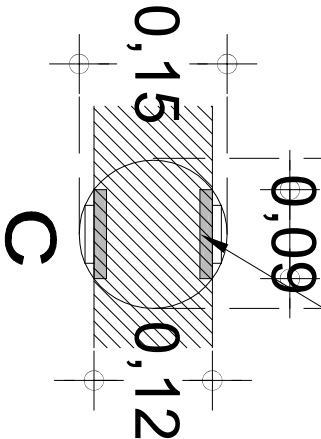



INSTITUTO OAXAQUEÑO  
CONSTRUCTOR DE INFRAESTRUCTURA  
EDUCATIVA



2022-2028

DIRECTOR GENERAL: LIC.E. ALEJANDRO LOPEZ JARAQUIN

NIVEL: 1º		PLANO N°: DE-001	
LOCALIDAD: SANTA MARIA YUCUHITI		DIBUJO: ANJO PATRICIO ZAVALETA A.	
MUNICIPIO: TLAXIACO		ESTRUCTURA	
REGION: MIXTECA		FECHA: OCTUBRE 2025	
PROYECTO: COMEDOR ESCOLAR		ESCALA: ACOOT: 1/50	
REVISOR: JEFE DE LA UNIDAD DE DISEÑOS Y PROYECTOS		INDICADA: MTS	
ING. JOSE LUIS CRUZ AGUIRRE		VALOR: DIRECTOR DE CONST. DE OBRA EDUC.	
ARQ. MARCO A. ESCOBAR BELIAU		ING. MARCOS MANUEL MARTINEZ BENITEZ	